

STATO COMPARATIVO  
planimetria del lotto, scala 1:200

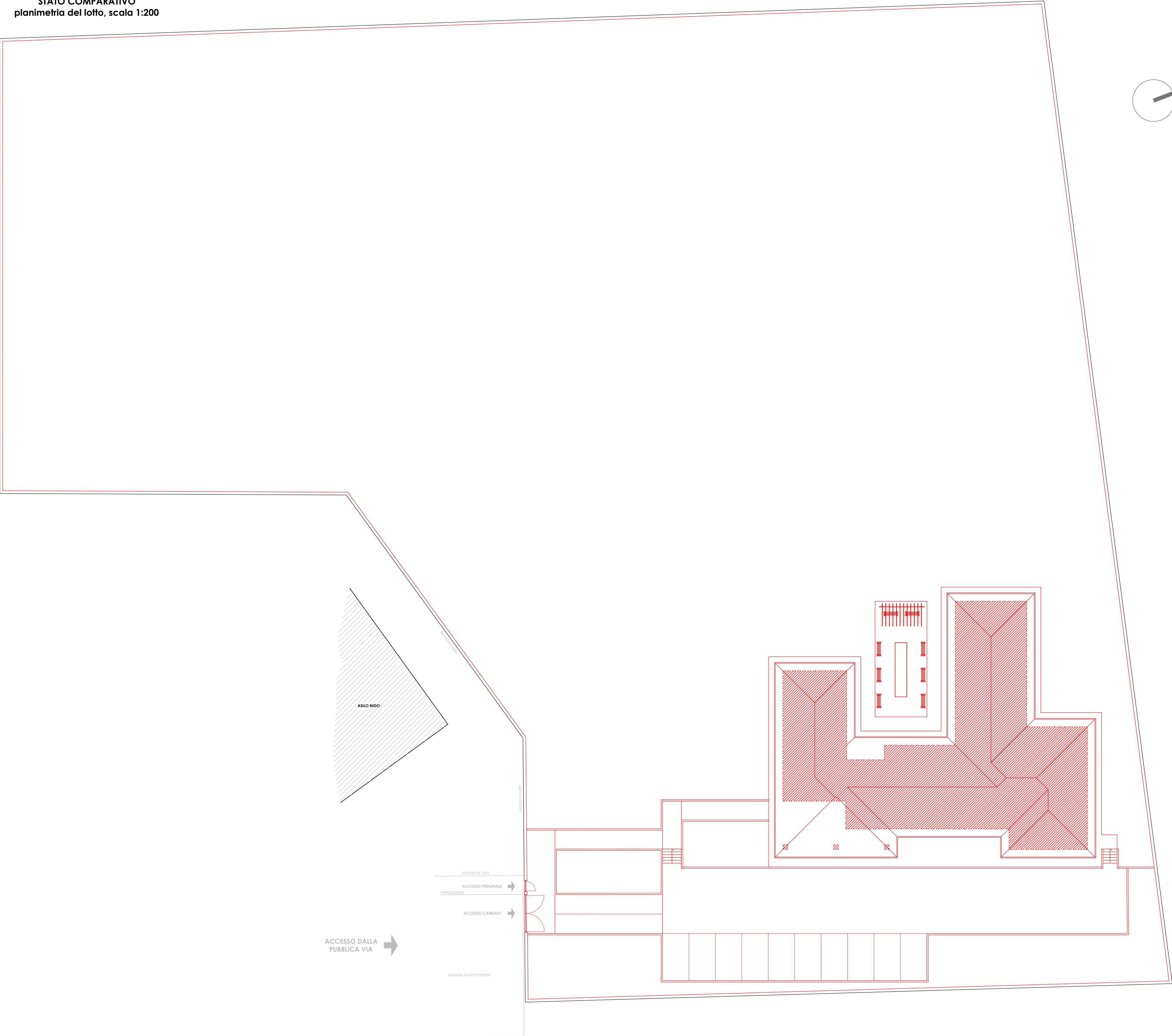

individuazione dei fabbricati oggetto di intervento in ortofoto

PROGETTO ESECUTIVO

INTERVENTO DI REALIZZAZIONE NUOVO CENTRO DIURNO PER ANZIANI  
"IL SOLE D'INVERNO"  
Comune di Vigolzone (PC) - CUP: J75E25000160004

Committente:

COMUNE DI VIGOLZONE  
piazza Serena, 18 - 29020 Vigolzone (PC)  
c.f. 00030460336

visto ed approvato:

Progetto:

Ufficio Tecnico Comune di Vigolzone  
  
STUDIO TECNICO  
Ing. Silvio Carini  
Stradone l'Arrese, 23/25 - 29121 Piacenza  
Tel./Fax: 0523-711319 - mobile: 333-2895211  
e-mail: ing.silviocarini@gmail.com p.e.c. silvio.carini@ingpec.eu

il Tecnico:

il Tecnico:

Oggetto elaborato:

stato comparativo  
PLANIMETRIA DEL LOTTO  
con evidenza del nuovo intervento

Fase:

Elaborato:

REV.	DATA	DESCRIZIONE
00	novembre 2025	EMESSO PER APPROVAZIONE DEL PROGETTO ESECUTIVO
01		
02		
02		

redatto:

controllato: Ing. Carini

note:

ESEAR 4.3